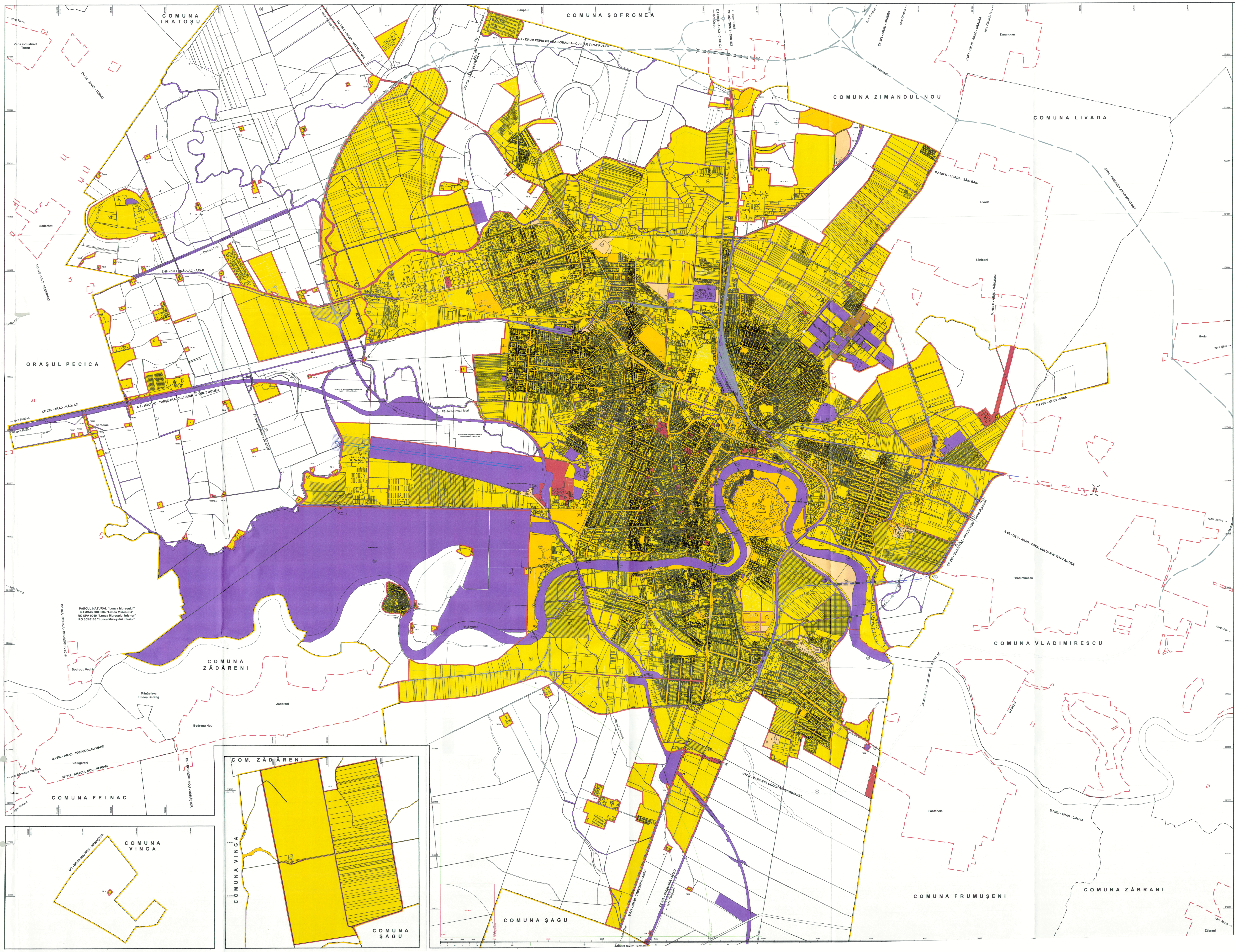
COMUNA IRATOȘU
COMUNA ȘOFRONEA
COMUNA ZIMANDUL NOU
COMUNA LIVADA
ORAȘUL PECICA
COMUNA VLADIMIRESCU
COMUNA ZĂDĂRENI
COMUNA FELNAC
COMUNA VINGA
COMUNA ȘAGU
COMUNA FRUMUȘENI
COMUNA ZĂBRANI
COM. ZĂDĂRENI
Zona industrială Turnu
Sederhat
Sânpaul
Zimandcuz
Livada
Sânleani
Horia
Vladimirescu
Fântânele
Zăbrani
Sântoma
Bodrogu Vechi
Mânăstirea Hodoș Bodrog
Zădăreni
Bodrogu Nou
Călugăreni
Felnac
← spre Turnu
spre Variașu Mic
spre Sânpaul
← spre Curtici
spre Oradea
spre Zimandu Nou →
spre Șiria →
spre Lipova →
spre Cicir →
spre Aluniș →
← spre Nădlac
← spre Pecica
← spre Sânpetru German
← spre Periam
← spre Timișoara
← spre Șagu
DN 7B - ARAD - TURNU
DC 105 - DN 7 - SEDERHAT
DJ 709 C - ARAD - VARIAȘU MIC
DC 108 - ARAD-ȘOFRONEA
DX - DRUM EXPRESS ARAD-ORADEA - CULUAR TEN-T RUTIER
DJ 709 B - ARAD - CURTICI
CF 200 - ȘIBOT - CURTICI
CF 328 - ARAD - ORADEA
E 671 - DN 79 - ARAD - ORADEA
DJ 682 H - LIVADA - SÂNLEANI
CTDJ - CENTURA ARAD NORD-EST
DJ 682 C - ARAD - SÂNLEANI
DJ 709 - ARAD - ȘIRIA
E 68 - DN 7 - ARAD - DEVA, CULUAR IV TEN-T RUTIER
CF 220 - GLOGOVĂȚ - ARADU NOU (reconfigurare)
E 68 - DN 7 - NĂDLAC - ARAD
E 68 - CTDN
A 1 - NĂDLAC - TIMIȘOARA, CULUARUL IV TEN-T RUTIER
CF 223 - ARAD - NĂDLAC
Propunere deviere DJ 682 F
DJ 682 F
Canalul Criș
Pârâul Mureșul Mort
Pârâul Ier
Râul Mureș
Pârâul Zădăriac
Rezervă de teren pentru reconfigurare Nod A1 - DX Arad-Oradea
Rezervă de teren pentru extindere Aeroport Aurel Vlaicu Arad
Aeroport Aurel Vlaicu Arad
Cetatea Arad
Pădurea Ceala
PARCUL NATURAL "Lunca Mureșului"
RAMSAR 3RO004 "Lunca Mureșului"
RO SPA 0069 "Lunca Mureșului Inferior"
RO SCI 0108 "Lunca Mureșului Inferior"
DC 86A - PECICA - BODROGU VECHI
DJ 682 - ARAD - SÂNNICOLAU MARE
CF 219 - ARADUL NOU - PERIAM
DC - BODROGU NOU - MĂNĂȘTUR
CTDN - VARIANTA OCOLITOARE ARAD EST
E 671 - DN 69 - TIMIȘOARA - ARAD
CF 218 - TIMIȘOARA - ARAD
DJ 682 - ARAD - LIPOVA
DJ 682 C
Afluent South Terminal
100 HA
1 HA

PLAN URBANISTIC GENERAL MUNICIPIUL ARAD

PLANȘA NR.5 PROPRIETATEA ASUPRA TERENURILOR. OBIECTIVE DE UTILITATE PUBLICĂ

LEGENDA

Limite teritoriale

- Limita teritoriului administrativ UAT Arad
- Limita teritoriului orășenesc
- Limita teritoriului comunal
- Limita teritoriului intravilan propus
- Limita teritoriului intravilan al localităților învecinate
- Limita cadastrală de proprietăți
- Limita de zone funcționale existente
- Limita de zone funcționale propuse

Tipuri de proprietate asupra terenurilor din intravilan

Proprietate publică

- 🟪 Terenuri din domeniul public al statului
- 🟥 Terenuri din domeniul public al județului Arad
- 🟨 Terenuri din domeniul public al municipiului Arad

Proprietate privată

- 🟫 Terenuri din domeniul privat al statului
- 🟧 Terenuri din domeniul privat al municipiului Arad
- 🟨 Terenuri din domeniul privat al persoanelor fizice sau juridice
- ● Clădiri/apartamente din domeniul privat al statului
- ● Clădiri/apartamente din domeniul privat al municipiului Arad

Proprietate neclară

- ⬜ Terenuri în litigiu

Circulația terenurilor

- ▨ Terenuri ce se intenționează a fi trecute în domeniul public al statului
- ▨ Terenuri ce se intenționează a fi trecute în domeniul public al municipiului Arad
- ▦ Terenuri aflate în domeniul privat al municipiului Arad, destinate schimbului

Obiective de utilitate publică propuse

- Drum expres Arad-Oradea traseu propus, în fază SF+PT aprobat de CNAIR
- Varianta ocolitoare Sud-Est traseu propus, expropriat
- Străzi cu îmbrăcăminte definitivă trasee propuse
- Căi ferate duble electrificate trasee propuse
- Prelungire pistă Aeroport Arad pentru facilități cargo propusă
- Poduri, pasaje propuse

OBIECTIVE DE UTILITATE PUBLICĂ PROPUSE

DOMENII	CATEGORIA DE INTERES			DIMENSIUNI	
	național	județean	local	S. teren (ha)	lungime (km)
INSTITUȚII PUBLICE ȘI SERVICII					
1) Centru pentru sprijinirea antreprenoriatului: incubator de afaceri, centru de resurse pentru antreprenori și spații pentru prototipare și mică producție, servicii suport pentru dezvoltarea afacerilor și asigurarea sustenabilității acestora, zona Subcetate			X	3,50	
2) Proiect HighField - Hub inovativ IT și pentru industria prototipului, 6 turnuri de birouri și producție, facilități de învățământ, spital, parc și zone verzi de agrement, sală și terenuri de sport, Subcetate			X	15,85	
3) Bursă de valori și mărfuri, Zona Industrială Vest		X	X	1,99	
4) Piață agricolă de gros, Zona Sere			X		
5) Parc științific și tehnologic, zona Subcetate			X		
6) Campus profesional integrat, dedicat pregătirii elevilor și studenților în cadrul rutelor profesionale integrate complete în regim dual, ce va deservi întreaga regiune de Vest a României			X		
7) Construirea de creșe, str. Voinicilor și zona Subcetate			X		
8) Construirea de grădinițe la nivel de cartiere: Drăgășani, Confecții, Grădiște N, Micălaca S			X		
9) Construirea de școli la nivel de cartiere: Subcetate, Confecții, Cadaș-Silvaș, Aurel Vlaicu			X		
10) Construire săli de sport liceeale: CN Vasile Goldiș, Liceul Teoretic "Adam Muller Guttenbrunn", Liceul Teologic Baptist "Alexa Popovici"			X		
11) Amenajare Campus Preuniversitar Tehnologic			X	1,43	
12) Centru de excelență destinat elevilor cu rezultate școlare deosebite			X		
13) Construirea de centre comunitare pentru formarea competențelor digitale, STEM și educație pentru mediu, în centrele de cartier			X		
14) Construirea unui Campus Universitar, cu Institute Naționale de Cercetare - sectoare de nișă (auto, inginerie electrică, electronică, ș.a.), Zona Hada			X	38,31	
15) Construire cămin studențesc U Aurel Vlaicu, campusul UAV			X	0,14	
16) Reabilitarea bazelor sportive universitare existente			X		
17) Construire spital (județean?) Arad, Micălaca		X	X	42,01	
18) Reînființare spital municipal cu toate secțiile grupate pe amplasamentul actual al SCJU, P-țaSpitalului			X	4,77	
19) Construire spital nou de specialitate, Subcetate			X	3,19	
20) Reabilitare secții actuale ale SCJU: Recuperare, medicină fizică și balneologie, reumatologie și interne, ORL, Oftalmologie, Interne		X	X		
21) Complex servicii socio-medicale integrate de zi pentru persoane vârstnice, Calea Aurel Vlaicu, 227			X	0,06	
22) Modernizare adăpost de noapte, str. 6 Vânători, 55			X	0,50	
23) Centru respiro pentru persoane cu handicap, Subcetate			X	0,52	
24) Grădină terapeutică la Centrul de Îngrijire pentru Persoane Vârstnice, Calea Bodrogului			X	1,77	
25) Centru Asistență Socială boli cronice, Subcetate, Micălaca			X		
26) Cămine pentru vârstnici, Micălaca			X		
27) Cămine pentru copii, Micălaca			X		
28) Construire Centre multifuncționale pentru persoane din zone urbane marginalizate, Zona Șezătorii-Pădure, Zona Tarafului			X	0,45	
29) Regenerare urbană complexă Piața Spitalului			X	1,87	
30) Înființarea și amenajarea centrelor de cartier în cartierele: Drăgășani, Cadaș-Silvaș, Șega, I.G. Duca, Gai, Bujac, Aradu Nou, Sânicolau Mic, Micălaca, Grădiște			X		
31) Promovarea dezvoltarea străzilor comerciale, cu caracter mixt: Calea Radnei, str. Petru Rareș, Calea Timișorii, str. Pădurii, str. Andrei Șaguna, str. Cocorilor			X		
32) Amenajare parcuri cu valențe culturale și istorice: parcul Zsolt Torok, parcul Eminescu			X	3,87	
33) Reconversia funcțională și regenerarea urbană a terenurilor de tip brownfield: IMAR, TEBA, Fabrica de Zahăr, Fabrica de Cărămidă, Tricoul Roșu, Zona UTA, Cadaș-Silvaș			X		
34) Reconversia funcțională și regenerarea urbană a terenurilor agro-zootehnice: Cadaș-Silvaș, Aeroport N, Mureșel, zona Sere			X		
35) Regenerarea Urbană a ansamblurilor de locuire colectivă: Micălaca, Șega, I.G. Duca, Centru N			X		
36) Construire locuințe pentru tineri și specialiști, zona Micălaca Est			X	1,16	
37) Program reabilitare termică locuințe colective			X		
38) Reamenajare zona Polivalentă			X	1,74	
39) Amplasarea de clădiri de cult la nivel de cartiere: Confecții, Mureșel, Westfield			X		
40) Amplasarea de piețe agroalimentare și volante în cartiere: Confecții, Cadaș-Silvaș, Șega, Bujac, Gai, 6 Vânători, Grădiște, Subcetate, Aradu Nou, Mureșel, Sânicolau Mic			X		
41) Amplasare de clădiri comerciale majore la nivel de cartier: Drăgășani, Cadaș-Silvaș, Bujac, Subcetate, Sânicolau Mic			X		
42) Centru multifuncțional pentru comunitatea maghiară în cinema Studio			X		
43) Reabilitare clădire Cinema Studio			X		
44) Amenajare casa Monoxilei, Cetatea Arad			X		
45) Muzeul Tradițiilor Arădene și al Satului, Calea Bodrogului V-Ceala		X	X	28,87	
46) Revitalizarea Casei de Cultură a Sindicatelor și transformarea acesteia într-un nod cultural			X	0,41	
47) Extindere și reabilitare Direcția Venituri Primăria Arad			X	0,38	
48) Înființare sediu Jandarmerie			X		
49) Amenajarea unor parcuri/scuaruri la nivel de cartier: Confecții, Drăgășani, Alfa, Cadaș-Silvaș, I.G. Duca-UTA, I.G. Duca-Poltura, Grădiște, Grădiște-Sere, Micălaca-Mureș, Sânicolau Mic-Hada, Mureșel			X		
50) Reabilitarea Clubului Sportiv Voința			X	0,13	
51) Construire complex sportiv zona Câmpul Liniștii, stadion ICRTI			X		
52) Amenajare teren sport și loc de joacă în parcul Gai			X		
53) Sală recuperare sportivi, baza sportivă Motorul			X		
54) Amplasare săli de sport de cartier: Alfa, Cadaș-Silvaș, Gai, 6 Vânători, Mureșel			X		
55) Amplasare terenuri de sport de cartier: Alfa, Pârneava, Confecții, Cadaș-Silvaș, Gai, Mureșel			X		
56) Înființare club sportiv nautic Voința			X		
57) Complex sportiv regional: Ceala-Aeroport		X	X	75,17	
58) Dezvoltare și modernizare Ștrand Neptun			X		
59) Realizarea unui complex SPA cu bazine acoperite și a unui foraj de apă termală la Ștrandul Neptun			X		
60) Zona complexă de agrement acvatic Ceala-Mărului			X		
61) Amenajare parcuri tematice de agrement: auto-moto, aventură, zona Hada			X		
62) Modernizare patinoar Arad-Mureș			X	0,20	
63) Amenajare grădină botanică și grădină zoologică, Ceala			X		
64) Amenajare zonă de agrement în Port Arthur			X		
65) Rotondă Circ, zona Hada			X		
GOSPODĂRIE COMUNALĂ					
66) Amenajare cimitire noi: Micălaca Est, Gai-Westfield, Zona industrială Nord			X	44,70	
67) Construire capele mortuare: Cimitirul Eternitatea			X		
68) Centre de colectare prin aport voluntar: zona industrială Sud, str. Tarafului, zona 6 Vânători, Centura			X		
69) Stație de concasare pentru valorificarea deșeurilor din construcții			X		
CĂI DE COMUNICAȚIE					
70) Drum expres Arad-Oradea	X	X	X		9,60
71) Varianta ocolire Arad SE		X	X		3,80
72) Traseu nou DJ 682 F		X	X		5,43
73) Inel rutier urban Micălaca - Sânicolau Mic - Aradu Nou			X		3,62
74) Legături rutiere peste CF Arad-Vladimirescu: str Voinicilor, str. Marginei, str Micălaca N			X		
75) Pasaje rutiere denivelate peste CF: DN7 - Vladimirescu, Aradu Nou, Centura N - DJ 709, str. Păstorului, str. Voievod Moga, Calea 6 Vânători, str. Câmpul Liniștii, str. Făt Frumos, Calea Aurel Vlaicu, str. Măgurei, str. Ioan Alexandru			X		
76) Reamenajarea profilelor stradale de categoria I și II care au amenajări actuale care le declasează funcțional (parcaje în spic): Bulevardul Revoluției, Calea Timișorii, str. Andrei Șaguna, str. Cocorilor, Calea Victoriei, str. Petru Rareș, Calea Aurel Vlaicu, str. Dorobanți, str. Corneliu Coposu, Calea Iuliu Maniu			X		
77) Reabilitare străzi existente (program)			X		
78) Legătură rutieră DX Arad-Oradea - zona industrială Vest			X		2,13
79) Legătură rutieră Arad-Livada: Grădiște - Sere Sud - Livada			X		
80) Extindere rețele de străzi: între str. Rândunicii și centură, în zona str. Privighetorii, Câmpul Liniștii, cartiere Bujac, Cadăș, V și S cartier Aradu Nou, Calea Timișorii, zona industrială Nord, zona industrială Vest, Arad-Pădurea Glogovăț, ș.a.			X		
81) Reabilitare nod complex Piața Podgoria (cu pasaj subteran pe direcția E-V)			X	0,78	
82) Reabilitare pod rutier peste râul Mureș (Micălaca 300)			X		
83) Amenajare străzi de pământ (8 străzi)			X		
84) Extindere la 4 benzi DN 7 - A1 și DN 7 - Vladimirescu (zona Real)			X		0,85
85) Extindere la 4 benzi DN 69 - A1-CF 219			X		0,90
86) Extindere la 4 benzi DN 79 - CTDN7-Centura NE			X		0,85
87) Modernizare sisteme publice de transport public tramvai, existente			X		
88) Extindere linie tramvai Gai - str. Ștefan Tenețchi			X		1,83
89) Extindere linie tramvai Micălaca - str. Voinicilor - Jumbo - linia tramvai Ghioroc		X	X		2,53
90) Reabilitare linie tramvai Arad-Ghioroc, inclusiv stații noi			X		
91) Amenajare traseu de transport public de călători cu autobuzul între zona UTA și str. Ștefan cel Mare, inclusiv pod peste Mureș			X		
92) Amenajare/reorganizare nod intermodal de călători Gara Arad			X		
93) Terminal transport public Aradu Nou (inclusiv P&R)			X		
94) Terminal transport public Arad Vest (inclusiv P&R)			X		
95) Terminal transport public Calea Radnei (inclusiv P&R)			X		
96) Amenajare gara Arad Vest			X		
97) Terminal intermodal Arad-Zona Industrială Sud-Mureș		X	X		
98) Reabilitarea CF 220 Aradu Nou-Glogovăț, pe traseu nou prin Hada	X		X		6,70
99) Sistem de transport public metropolitan pe cale ferată: reconfigurarea complexă a liniei CF Aradu Nou-Gara Arad pentru circulație metropolitană			X		
100) Amenajarea râului Mureș penru navigabilitate (marfă, transport călători, agrement)	X	X	X		
101) Amenajarea unui port de marfă, zona industrială Sud	X	X	X	34,85	
102) Amenajarea unui port de călători/agrement, Cetatea Aradului NE	X	X	X	13,00	
103) Amenajarea de zone portuare pentru agrement: Port Arthur, Trei Insule, Balastieră Micălaca, Cartier Alfa, Marginei, Sânicolau Mic			X		
104) Amenajare pasarele pietonale între Cetatea Aradului și oraș: str. 9 Mai, str. Gheorghe Lazăr, str. I I C Brătianu, Biserica Maranata, str. Romul Ladea			X		1,48
105) Amenajare pasarele pietonale peste Mureș: str. Patria - Aradu Nou, Ceala SE			X		0,39
106) Modernizare pasaje pietonale subterane ce traversează calea ferată în cartier Micălaca			X		
107) Amenajare pod pietonal de acces pe Insula Mureș			X		0,012
108) Amenajarea pistei de biciclete Arad-Fântânele			X		1,02
109) Amenajarea pistei de biciclete Arad-Pădurea Glogovăț			X		2,20
110) Amenajarea pistei de biciclete Arad-Șiria		X	X		1,20
111) Amenajarea pistei de biciclete Arad-Mânăstirea Bodrog			X		4,76
112) Amenajare pistă biciclete DJ 709C-Westfield			X		1,60
113) Completare sistem piste de biciclete urbane în cartierele: Micălaca, Bujac			X		
114) Parcare subterană Park&Walk, p-ța Podgoria-B-dul Revoluției			X		
115) Parcări supraterane publice: B-dul Revoluției 26-38, str. Vf cu Dor, str. Aviator Georgescu, Vlaicu			X		
116) Parcări subterane publice: Piața Catedralei, Parcul Reconcilierii, Piața Avram Iancu, Piața Primăriei			X		
117) Amenajare stații electromobilitate			X		
INFRASTRUCTURĂ MAJORĂ					
118) Reabilitarea sistemului de alimentare cu apă			X		
119) Reabilitarea sistemului de canalizare menajeră			X		
120) Reabilitarea sistemului de canalizare pluvială			X		
121) Pr pilot pentru construirea unui sistem ecologic de captare, recuperare și reutilizare a apelor pluviale			X		
122) Extinderea rețelelor de apă, în cartierele Micălaca E, Zona industrială N și V, Insula Mureș, ș.a.			X		
123) Extinderea rețelelor de canalizare menajeră, în Micălaca E, Zona industrială N și V, Insula Mureș ș.a			X		
124) Modernizare surse de energie primară SC CET Hidrocarburi Sa Arad - unități de producție combinată de căldură și energie, cazane pe gaz, centrale termice pe biomasă			X		
125) Sursă de producere energie termică și electrică prin cogenerare de înaltă eficiență la CET Hidrocarburi SA			X		
126) Centrala termică pe biomasă de 8 MW			X		
127) Modernizarea rețelei de transport și distribuție energie termică			X		
128) Modernizare rețele spre puncte termice			X		
129) Eficientizarea energetică a Palatului Administrativ			X		
130) Realizare parcuri fotovoltaice: CF 220-Magistrala 200, CTDN7-str. Poetului, zona CET N			X	21,24	
131) Parc fotovoltaic în incinta CTP Arad			X		
132) Extinderea sistemului de alimentare cu energie electrică			X		
133) Modernizarea sistemului de iluminat public			X		
134) Extindere sistem de distribuție gaze naturale			X		
135) Extindere sistem de fibră optică			X		
SALVAREA, PROTEJAREA ȘI PUNEREA ÎN VALOARE A MONUMENTELOR, ANSAMBLURILOR ȘI SITURILOR ISTORICE					
136) Regenerare urbană complexă B-dul Revoluției			X	10,28	
137) Regenerare urbană complexă Piața Avram Iancu			X	1,63	
138) Regenerare urbană complexă Piața Catedralei			X	1,50	
139) Regenerare urbană complexă Parcul Reconcilierii			X	1,04	
140) Regenerare urbană complexă Piața Sârbească			X	0,49	
141) Regenerare urbană complexă Piața Mihai Viteazul			X	2,07	
142) Regenerare urbană complexă Piața Arenei			X	0,96	
143) Regenerare urbană Piața George Enescu			X	0,19	
144) Regenerare urbană str. Episcopiei			X		
145) Regenerare urbană str. Mărășești			X		
146) Revitalizarea spațiilor publice de mici dimensiuni din zona construită protejată: Cozia-scuar, Desseanu - scuar, Ion Georgescu - pietonal și spațiu Verde, Mucius Scaevola-scuar, Preparandiei-spații publice-scuaruri			X		
147) Reabilitare Clădire Teatrul Clasic Ioan Slavici și extindere la capacitatea de 700 l			X		
148) Reabilitare clădire Teatru de Marionete Arad			X		
149) Reabilitarea și reintroducerea în circuitul cultural a Teatrului vechi, inclusiv Casa Hirschl			X		
150) Reabilitarea fostei fabrici M.A.R.T.A. și introducerea acesteia în circuitul cultural, inclusiv amenajarea unui muzeu al tehnologiei și a unui spațiu cultural multifuncțional, Calea Aurel Vlaicu, 41-43		X	X	0,38	
151) Introducerea în circuitul cultural urban a unor situri industriale protejate: Fabrica de Spirt Frații Neuman		X	X		
152) Restructurarea complexă a Cetății Aradului	X	X	X	80,91	
153) Sală Filarmonică, Cetatea Aradului restructurată			X		
154) Sală Operă, Cetatea Aradului restructurată			X		
155) Sală Auditorium, Cetatea Aradului restructurată			X		
156) Sală prezentări Modă, Cetatea Aradului restructurată			X		
157) Muzeu de artă curente contemporane, Cetatea Aradului restructurată			X		
158) Muzeu militar, Cetatea Aradului restructurată			X		
159) Muzeul Apelor, Cetatea Aradului restructurată			X		
160) Includerea în LMI a Ansamblului Gării Arad		X	X		
161) Reabilitarea Ansamblului Gării Arad		X	X	0,34	
162) Includerea în LMI a unor situri arheologice identitare: Cetatea din Ceala, situl Arad-Mureș S, Situl Arad-Iratoșu		X	X		
163) Extinderea spațiilor pietonale în Centrul Istoric: str. Vasile Goldiș-Ecaterina Teodoroiu, Gh. Lazăr, Kuncz Aladar-Piața Plevnei, Sinagogei, Ioan Rusu Șirianu, Csiki Gergely, Dr. Ion Georgescu, Ștefan Cicio Pop, Desseanu, Vasile Alecsandri, Ilarie Chendi, Aviator Georgescu			X		
SISTEME DE PROTECȚIE A MEDIULUI					
164) Împădurirea malurilor Mureșului: zonele limitrofe Pădurii Ceala, prelungire str. Marginii			X		
165) Crearea de păduri urbane			X		
166) Amenajarea și punerea în valoare a malurilor Mureșului: tronson Parcul Europa-Pod Decebal, zona Micălaca			X		
167) Consolidarea centurii complete verde-albastră, inclusiv împăduriri, de jur împrejurul municipiului: Centura Verde Ier-Pădurea Ciala-Centura Verde Sud, obiectiv de interes local			X		
168) Realizarea unei perdele verzi de protecție la marginea centurii ocolitoare			X		
169) Realizarea de culoare ecologice locale: Mureșul Mort, Zădărlac, canal Grădina Poștei-Micălaca, Țiganca, canale zona industrială N, canale Sânpaul, ș.a.			X		
170) Asigurare inundații str. Renașterii - dig			X		
171) Decolmatare canale: Mureșel, Morilor, Foișor, Țiganca			X		
172) Amenajare zone de picnic cu parcare ecologică: Port Arthur, Trei Insule, Micălaca-Renașterii-Mureș			X		

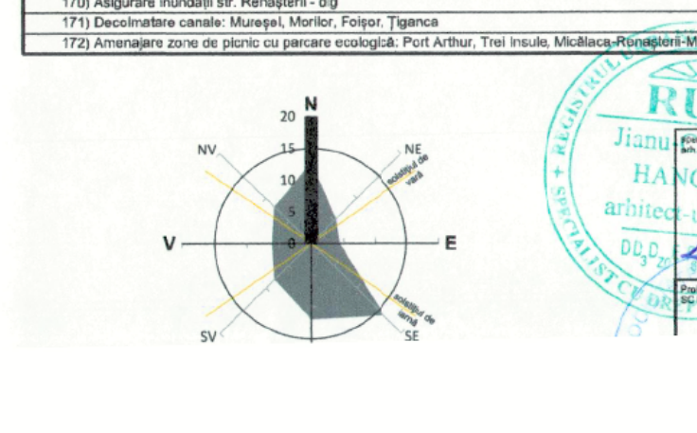

RUR
Jianu
HANC
arhitect-u

specialist RUR
arh. Hanches Jianu Cătălin
[redacted]

vizat spre neschimbare Consiliul Județean Arad
ANEXA la AVIZ C.J. Arad
07 07.05.2026
Arhitect Șef
[redacted]

vizat spre neschimbare Consiliul Local Arad

Proiect nr: UAG 2
Denumirea proiectului:
Beneficiar: PRIMARIA MUNICIPIULUI ARAD
Denumirea planșei: